

Zeichenerklärung:

- Schmutzwasserkanal (SAE)
- Abwasserdruckrohrleitung (SAE)
- - - Regenwasserkanal (SAE)
- Trinkwasserleitung (WAG)
- - - Gasleitung (NGS)
- - - Elit-Kabel Mittelspannung (NGS)
- - - Elit-Kabel Niederspannung (NGS)
- - - Informationsansagen (SVS/SMEMACOM)
- - - Fernmeldekabel - unterirdisch (Telekom, Vodafone)
- - - Fernmeldekabel - oberirdisch (Telekom)

Der unterirdische Leitungsbestand wurde aus Unterlagen der jeweiligen Rechtsträger übertragen. Vollständigkeit und Lagegenauigkeit können nicht garantiert werden und sind durch Suchsicherungen zu ermitteln.

Forderungen und Hinweise der Versorgungsunternehmen sind entsprechend den Stellungnahmen vor Bauausführung muss eine örtliche Einweisung erfolgen.

Dieser Plan dient nur zur Information. Die genaue Lage ist den jeweiligen Planunterlagen der Medienträger zu entnehmen.

Nr.	Art der Änderung	Datum	Zeichen



INROS LACKNER
 Spilstr. 9 19055 Schwerin
 Fon: (0385) 346711
 www.inros-lackner.de

IL-Nr./Plancode: 2016/0017/42_LP/50/4_PZ/7/0_LP/50/LTG_04

Entwurf bearbeitet:	10/2018	gezeichnet:	10/2018	geprüft:	10/2018
Zeichen:	gezeichnet	gezeichnet	gezeichnet	gezeichnet	gezeichnet

FESTSTELLUNGSENTWURF

Strassenbauverwaltung:	Landeshaupstadt Schwerin	Unterrage / Blatt-Nr.:	16.1 / 4
Baumaßnahme:	Fachdienst Verkehrsmanagement	Lageplan	Leitungsbestand
		Masstab:	1 : 500

Grundhafter Ausbau
 der Rogahner Straße in Schwerin
 OU Schwerin bis Obotritring, 2 BA
 Bau-km 1+185,0 bis ~1+560,0

aufgestellt:	
Schwerin, den:	

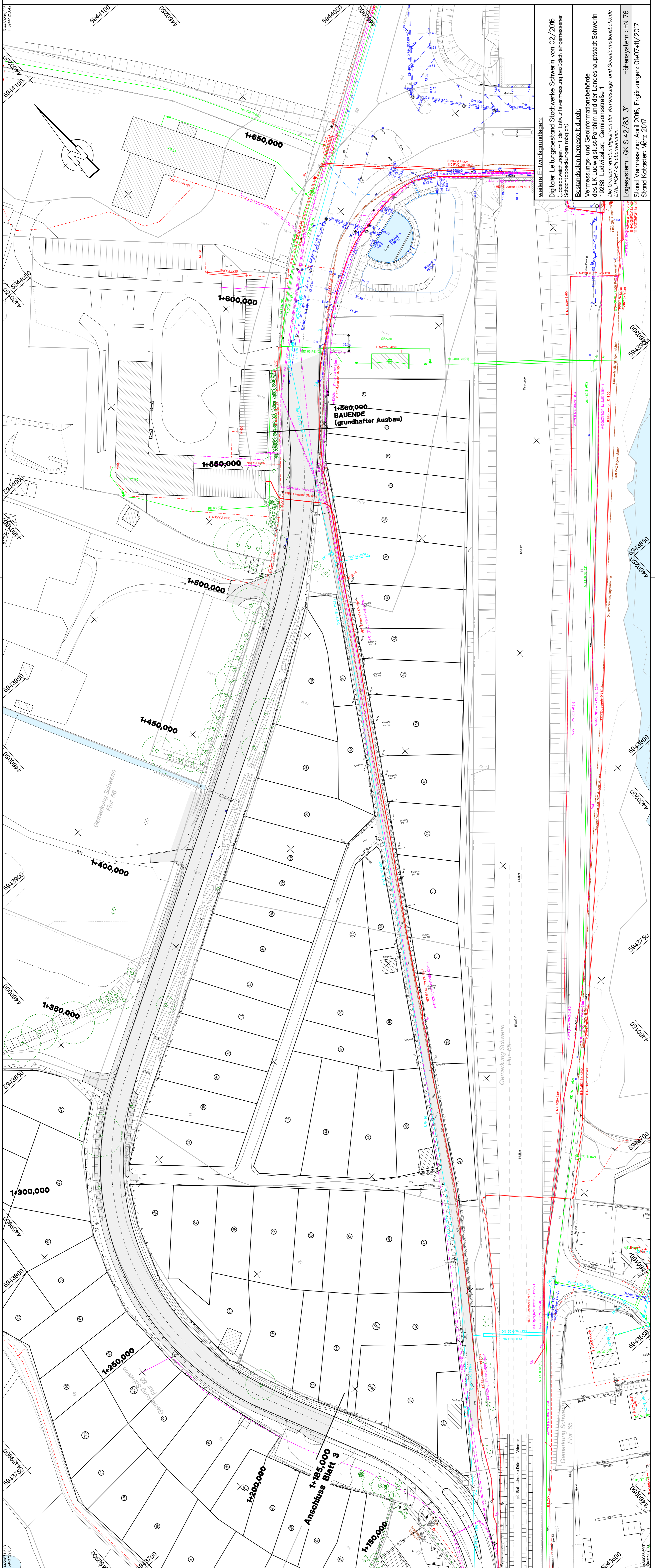

weitere Entwurfsgrundlagen:
 Digitaler Leitungsbestand Stadtwerke Schwerin von 02/2016
 (Gemeindebezogene Entwurfsvermessung bezüglich eingemessener Schattendeckungen möglich)

Bestandsplan hergestellt durch:
 Vermessungs- und Geoinformationsbehörde
 des LK Ludwigslust-Parchim und der Landeshauptstadt Schwerin
 19288 Ludwigslust, Garnisonstraße 1
 Die Grenzen wurden digital von der Vermessungs- und Geoinformationsbehörde
 LWL-FCH / SN übernommen.

Lagesystem: GK S 42/83 3°
 Höhenystem: HN 76
 Stand Vermessung: April 2016, Ergänzungen: 01-07-11/2017
 Stand Kataster: März 2017