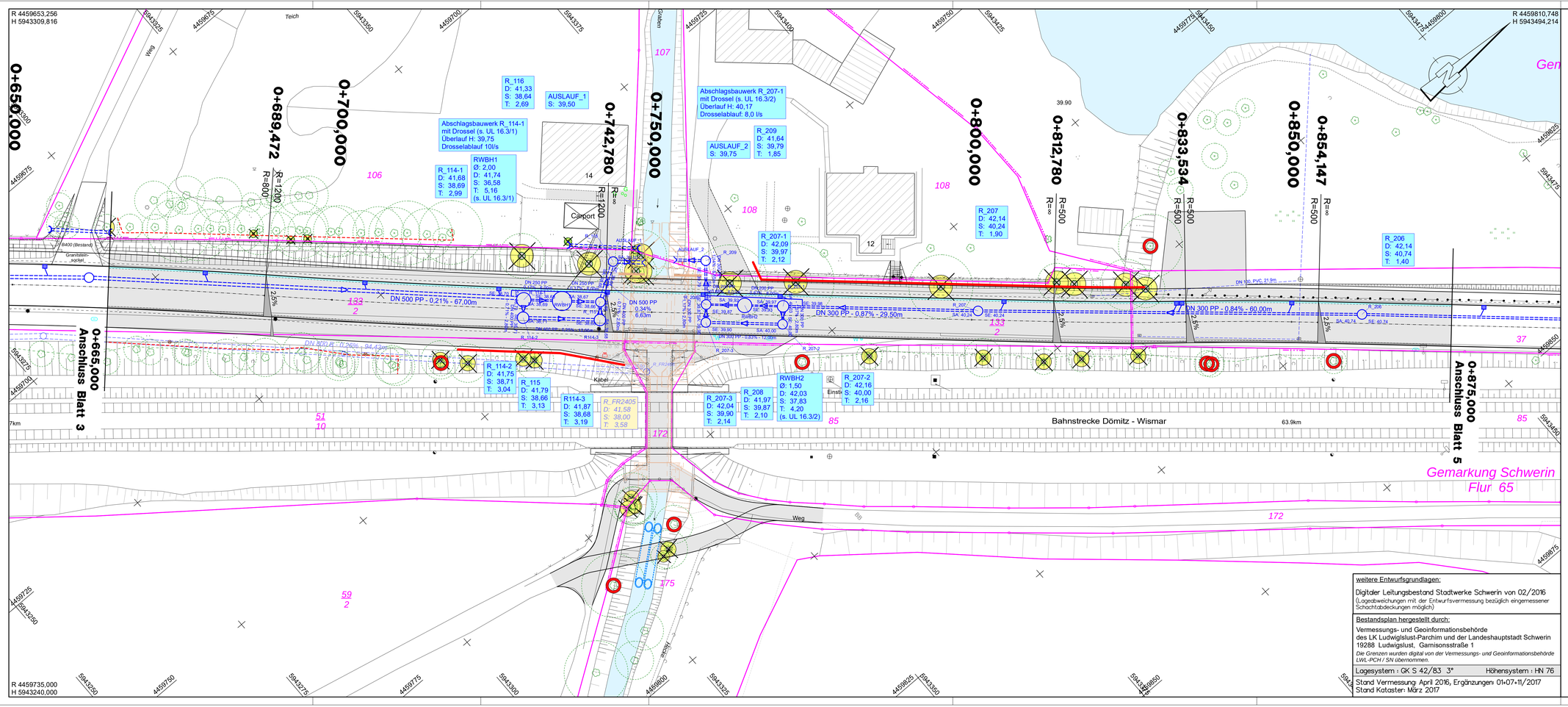

ZEICHENERKLÄRUNG

- geplante befestigte Flächen
- Pflasterrinne / Pflasterstreifen (jeweils 2-reihig)
- geplanter Straßenablauf mit Anschlussleitung DN 150
- geplante Regenwasserleitung mit Schacht
- vorhandene Regenwasserleitung mit Schacht (Verdämmen)
- geplante Schmutzwasserleitung mit Schacht (separate Planung)
- vorhandene Schmutzwasserleitung mit Schacht (Verdämmen)
- R_107 D: 41,89 S: 40,39 T: 1,50 — Angaben zu geplanten Regenwasserschächten
- R_2395 D: 41,84 S: 40,00 T: 1,84 — Angaben zu vorhandenen RW-Schächten (Grundlage: Leitungsbestand SWS)
- 2,5% — Querneigung 2,5%
- Baumschutz
- Schutzzaun
- Baumfällung
- vorhandener Baum mit Kronendurchmesser (maßstäblich aus Bestandsaufmaß)
- W G — Armaturenkappen Wasser/Gas (Anpassung bzw. Neubau nach Vorgabe SWS)
- Flurgrenze
- Flurstücksgrenze

Nr.	Art der Änderung	Datum	Zeichen

Entwurfsbearbeitung:

INROS LACKNER
Spieltordamm 9 19055 Schwerin
Tel. (0385) 6346-0 Fax (0385) 6346-111
www.inros-lackner.de

IL-Nr./Plancode: 2016-0001 / 4-2__LP-250-4__PLT / 0__LP250_EW_04

	Datum	Zeichen
bearbeitet	10 / 2018	gez.Strehlow
gezeichnet	10 / 2018	gez.Lenschow
geprüft:	10 / 2018	
	gez.Albrecht	

FESTSTELLUNGSENTWURF

Straßenbauverwaltung:

LANDESHAUPTSTADT SCHWERIN
Landeshauptstadt Schwerin
Fachdienst Verkehrsmanagement

Unterlage / Blatt-Nr.: 8 / 4

Lageplan 4
Entwässerung

Maßstab: 1 : 250

Baumaßnahme:

Grundhafter Ausbau
der Rogahner Straße in Schwerin
OU Schwerin bis Obotritenring, 2.BA
Bau-km 0+665,0 bis 0+875,0

aufgestellt:

Schwerin, den .....

weitere Entwurfsgrundlagen:

Digitaler Leitungsbestand Stadtwerke Schwerin von 02/2016
(Lageabweichungen mit der Entwurfsvermessung bezüglich eingemessener Schachtabdeckungen möglich)

Bestandsplan hergestellt durch:

Vermessungs- und Geoinformationsbehörde
des LK Ludwigslust-Parchim und der Landeshauptstadt Schwerin
19288 Ludwigslust, Garnisonsstraße 1
Die Grenzen wurden digital von der Vermessungs- und Geoinformationsbehörde LWL-PCH / SN übernommen.

Lagesystem : GK S 42/83 3° Höhensystem : HN 76

Stand Vermessung: April 2016, Ergänzungen: 01+07+11/2017
Stand Kataster: März 2017