

ZEICHENERKLÄRUNG

- geplante befestigte Flächen
- Pflasterrinne / Pflasterstreifen (jeweils 2-reihig)
- geplanter Straßenaufbau mit Anschlussleitung DN 150
- geplante Regenwasserleitung mit Schacht
- vorhandene Regenwasserleitung mit Schacht (Verdämmen)
- geplante Schmutzwasserleitung mit Schacht (separate Planung)
- vorhandene Schmutzwasserleitung mit Schacht (Verdämmen)

- Querneigung 2,5%
- Baumschutz
- Schutzzaun
- Baumfällung
- vorhandener Baum mit Kronendurchmesser (maßstäblich aus Bestandsaufmaß)

- Armaturenklappen Wasser/Gas (Anpassung bzw. Neubau nach Vorgabe SWS)
- Flurgrenze
- Flurstücksgrenze

- Angaben zu geplanten Regenwasserschächten
- Angaben zu vorhandenen RW-Schächten (Grundlage: Leitungsbestand SWS)

R: 107	D: 41,89	S: 40,39	T: 1,50
R: 2395	D: 41,84	S: 40,00	T: 1,84

Nr.	Art der Änderung	Datum	Zeichen

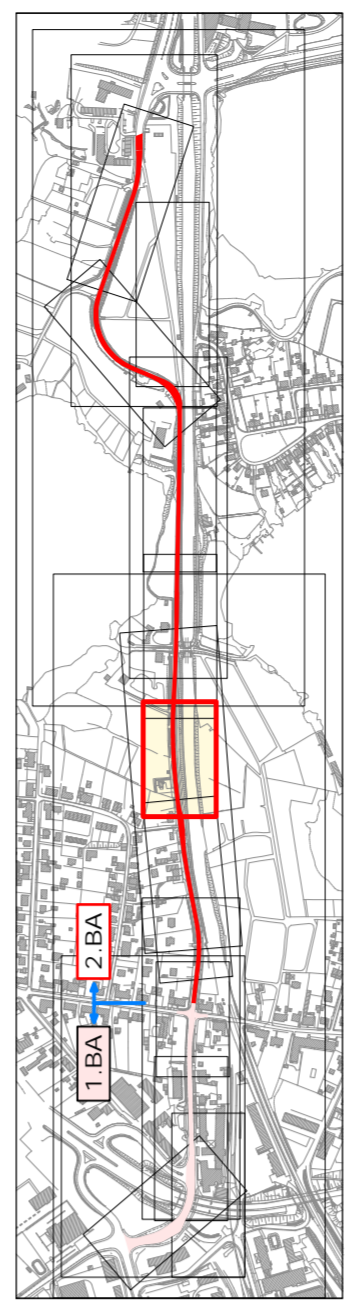

Entwurfsbearbeitung:

INROS LACKNER
 Spielborndamm 9 18055 Schwerin
 Tel. (0385) 6346-0 Fax (0385) 6345-111
 www.inros-lackner.de

IL-Nr./Plancode: 2016-0001/42_LP-2503_PLT/0_LP250_EW_03

Datum	Zeichen
bearbeitet 10 / 2018	gez. Strehlow
gezeichnet 10 / 2018	gez. Lenschow
geprüft: 10 / 2018	gez. Albrecht

FESTSTELLUNGSENTWURF

Strassenbauverwaltung: **LANDESHAUPTSTADT SCHWERIN**

Landeshauptstadt Schwerin
 Fachdienst Verkehrsmanagement

Unterlage / Blatt-Nr.: 8 / 3
 Lageplan 3
 Entwässerung

Maßstab: 1 : 250

Baumaßnahme: **Grundhafter Ausbau der Rogahner Straße in Schwerin OU Schwerin bis Obotritenring, 2.BA**
 Bau-km 0+520,0 bis 0+665,0

aufgestellt:
 Schwerin, den:
 Schweiß, den:
 02/16/2017

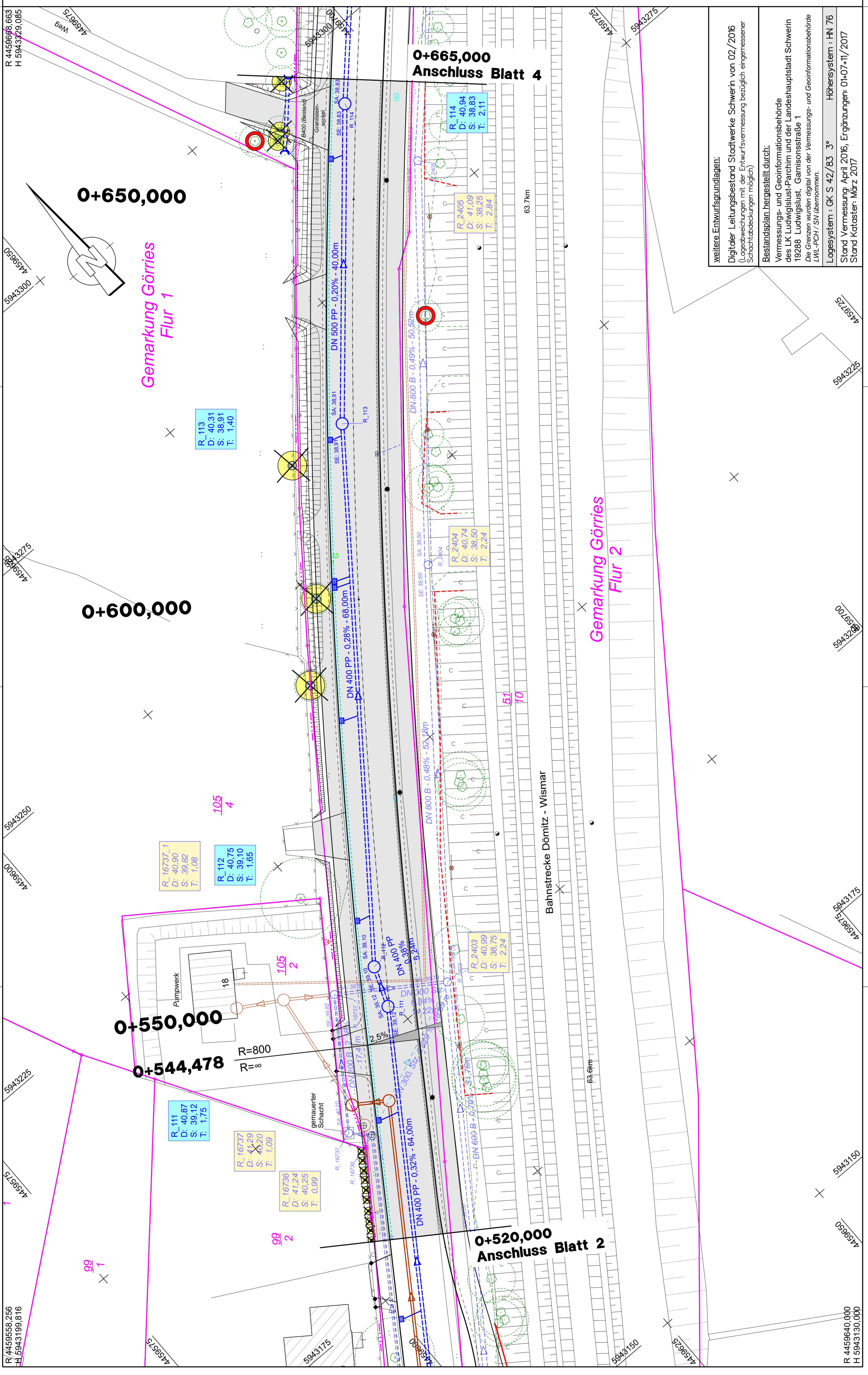

weitere Entwurfsgrundlagen:
 Digitaler Leitungsbestand Stadtwerke Schwerin von 02/2016 (Lageabweichungen mit der Entwurfsvermessung bezüglich eingemessener Schachtdeckungen möglich)

Bestandsplan hergestellt durch:
 Vermessungs- und Geoinformationsbehörde des LK Ludwigslust-Parchim und der Landeshauptstadt Schwerin 19288 Ludwigslust, Garnisonsstraße 1
 Die Grenzen wurden digital von der Vermessungs- und Geoinformationsbehörde LWL-PCH / SN übernommen.

Logosystem : GK S 42/83 3° Höhenystem : HN 76
 Stand Vermessung: April 2016, Ergänzungen: 01/07/11/2017
 Stand Kataster: März 2017