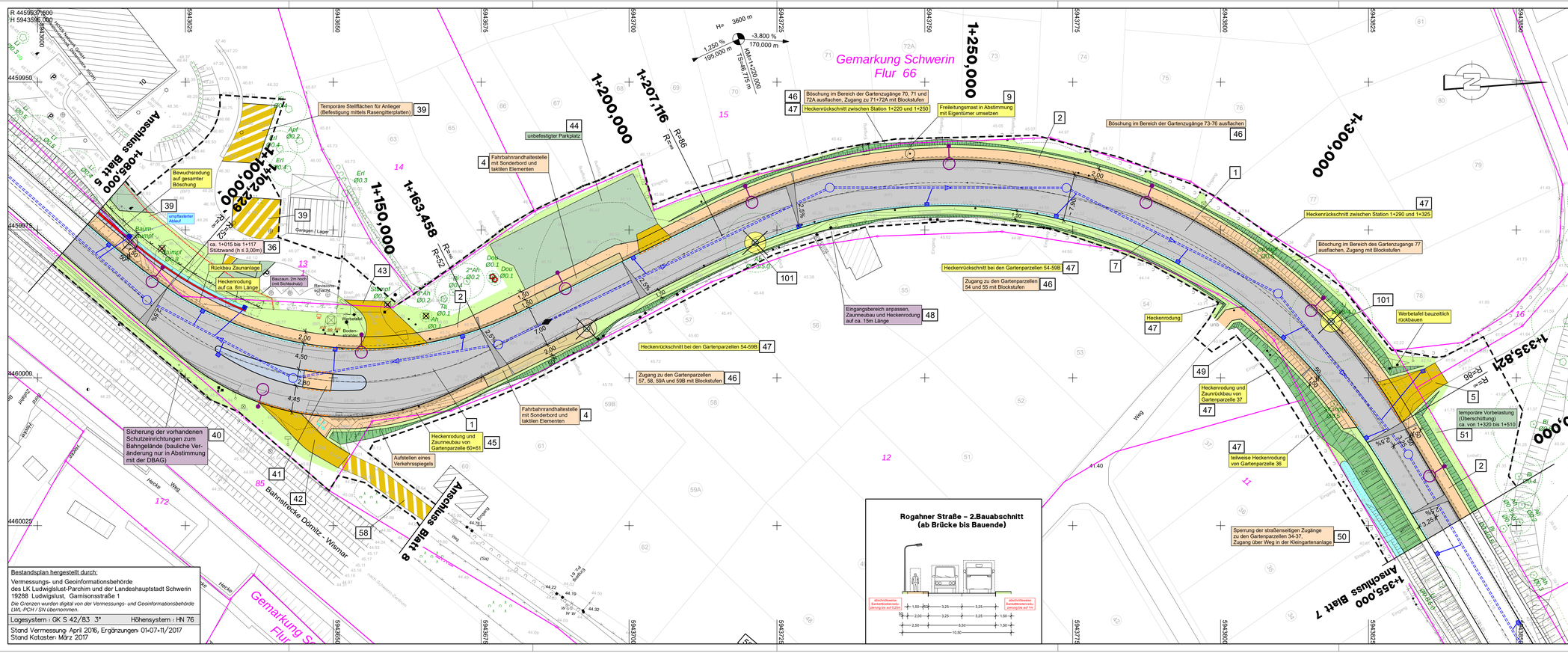

Bestandsplan hergestellt durch:

Vermessungs- und Geoinformationsbehörde des LK Ludwigslust-Parchim und der Landeshauptstadt Schwerin
19288 Ludwigslust, Garnisonsstraße 1

Die Grenzen wurden digital von der Vermessungs- und Geoinformationsbehörde LWL-PCH / SN übernommen.

Lagesystem : GK S 42/83 3° Höhensystem : HN 76

Stand Vermessung: April 2016, Ergänzungen: 01+07+11/2017
Stand Kataster: März 2017

ZEICHENERKLÄRUNG

Befestigungen (Nutzung) :

- Fahrbahn (Asphalt)
- Fahrbahndeckenerneuerung
- Fahrbahnteiler/Mittelinsel (Natursteinkleinpflaster)
- Sicherheitstrennstreifen (Pflaster)
- Radweg (Asphalt)
- Gehweg (Pflaster)
- Grundstückszufahrten
- Wartefläche an Bushaltestellen (Pflaster mit taktilen Elementen)
- Schotterrasen / Grandbefestigung
- Bauzeitlich genutzte Flächen
- Bankette, Grün- und Angleichungsflächen
- Dammböschung
- abgesenkter Bord
- Pflasterrinne / Pflasterstreifen (jeweils 2-reihig)
- geplanter Straßenablauf mit Anschlussleitung DN 150
- geplante Regenwasserleitung mit Schacht
- vorhandene Regenwasserleitung mit Schacht (Verdämmen)
- geplante Schmutzwasserleitung mit Schacht (separate Planung)
- vorhandene Schmutzwasserleitung mit Schacht (Verdämmen)
- Gradientenhoch-/-tiefpunkt
- Neigungsbrechpunkt mit Angabe von Ausrundungshalbmesser, Längsneigung und Abstand zum nächsten Neigungsbrechpunkt
- Quemeigung 2,5%
- Baumschutz
- Schutzzaun
- Baumfällung
- vorhandener Baum mit Kronendurchmesser (maßstäblich aus Bestandsaufmaß)
- Baumneupflanzung
- Baufeldgrenze
- Nr. im Regelungsverzeichnis
- Neubau Zaunanlage
- geplante Straßenbeleuchtungsmaste
- Armaturenkappen Wasser/Gas (Anpassung bzw. Neubau nach Vorgabe SWS)
- Flurgrenze
- Flurstücksgrenze

Nr.	Art der Änderung	Datum	Zeichen

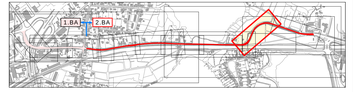

Entwurfsbearbeitung :

INROS LACKNER
Spieltordamm 9 19055 Schwerin
Tel. (0385) 6346-0 Fax (0385) 6346-111
www.inros-lackner.de

	Datum	Zeichen
bearbeitet	10 / 2018	gez.Strehlow
gezeichnet	10 / 2018	gez.Lenschow
geprüft:	10 / 2018	gez.Albrecht

IL-Nr./Plancode: 2016-0001 / 4-2 _LP-250-6_ _PLT / 0 _LP250_STR_06

FESTSTELLUNGSENTWURF

Straßenbauverwaltung :

LANDESHAUPTSTADT SCHWERIN

Landeshauptstadt Schwerin
Fachdienst Verkehrsmanagement

Unterlage / Blatt-Nr.: 5 / 6

Lageplan 6
Straßenbau

Maßstab : 1 : 250

Baumaßnahme :

Grundhafter Ausbau der Rogahner Straße in Schwerin OU Schwerin bis Obotritenring, 2.BA

Bau-km 1+085,0 bis 1+355,0

aufgestellt :

Schwerin, den .....

W 2016-0001_SN 4-2_LP-250-6_PLT