

Grundriß Erdgeschoß M 1 : 100

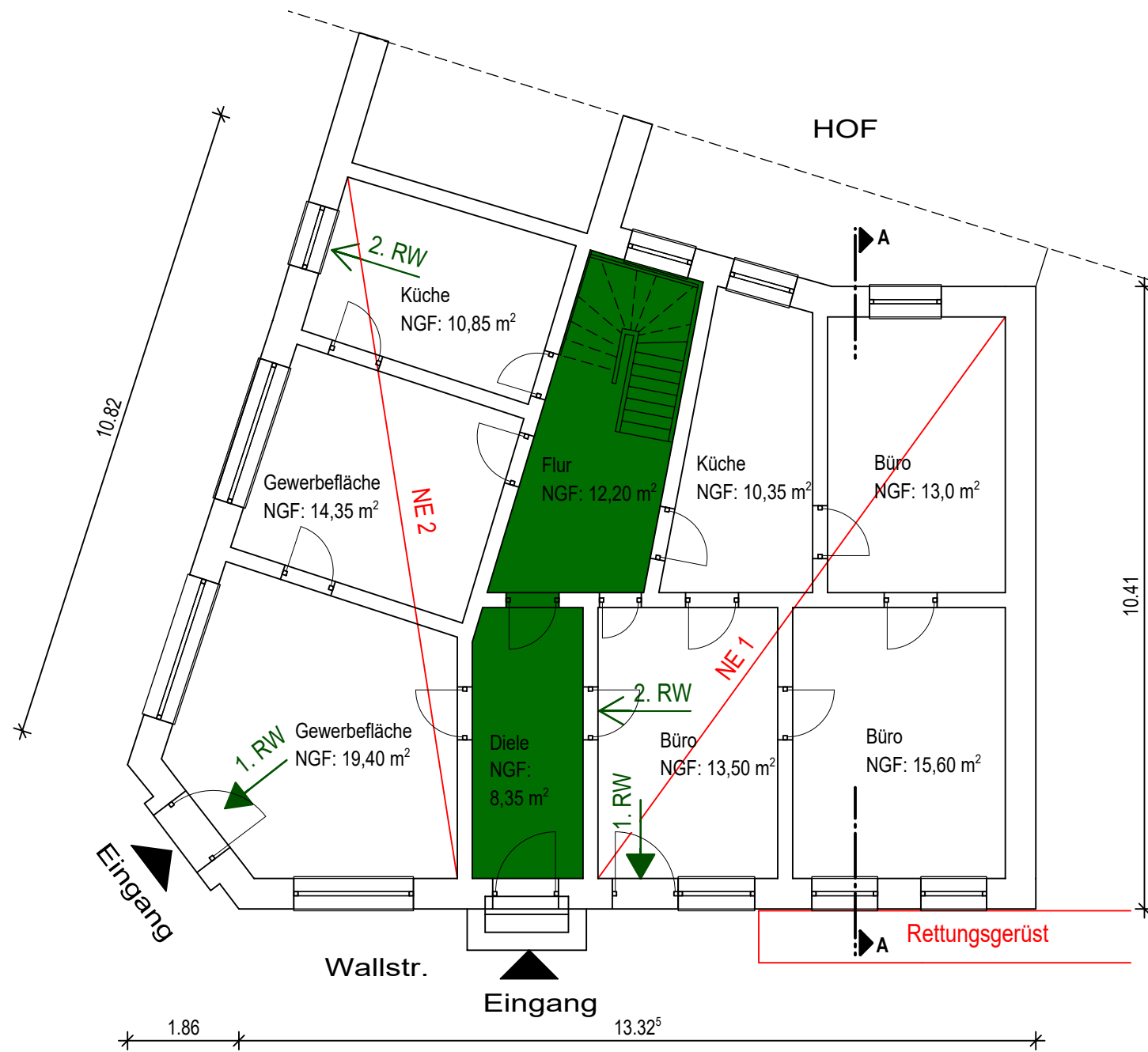

Grundriß Kellergeschoß M 1 : 100

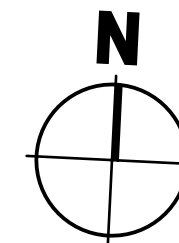
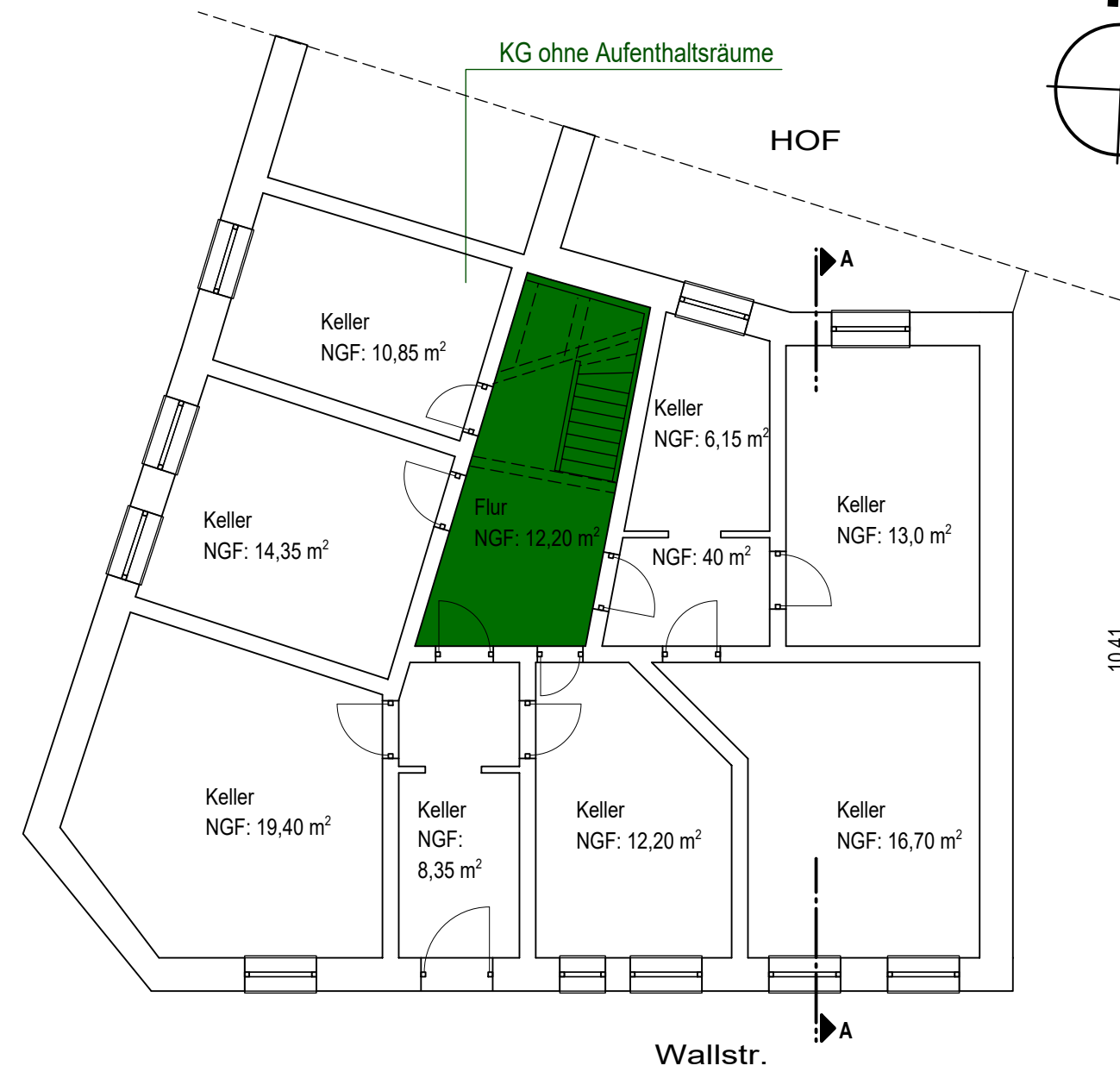

Legende:

	Notwendige Treppe, notwendiger Treppenraum und zugehöriger Ausgang ins Freie
	Erster Rettungsweg
	Zweiter oder weiterer Rettungsweg ü. Rettungsfenster
	ATL = Zweiter Rettungsweg durch "Anleiterbare Stelle" mit "Tragbarer Leiter" der Feuerwehr (ATL) + geeignetes Fenster / Kennzeichnung am Rettungswegfenster
	ADL = Zweiter Rettungsweg durch "Anleiterbare Stelle" mit "Dreh-Leiter" der Feuerwehr (ADL) + geeignetes Fenster

Unterlage zur Erlangung des Planrechtes gem. § 18 AEG

Entwurfsbearbeitung:		Projekt-Nr.: Ing. Büro Th. Bauer 18B19		
	Ingenieurbüro Thomas Bauer		Datum	Zeichen
	Am Margaretenhof 26 - 19057 Schwerin		Bearb.: 10.12.2019	Dipl.-Ing. Junge
	Tel. 0385 / 2084060 - Fax 0385 / 2084069		Gez.: 10.12.2019	P. Seidel
			Gepr.: 10.12.2019	Dipl.-Ing. Junge
Geändert		Datum	Gez.	Geprüft
a				
b				
c				
d				

Landeshauptstadt Schwerin Fachdienst Verkehrsmanagement	Unterlage: 17
Straßenklasse und Nr.: Stadtstraße	Blatt - Nr.: 02.3
Streckenbezeichnung: Wallstraße	Projekt - Nr.:
Gemarkung: Schwerin	

Bauwerk/Baumaßnahme:	Datum	Zeichen
BW 12 - Brücke über die DB Strecke 6441 in km 65,2+50 im Zuge der Wallstraße in Schwerin	Bearb.:	
	Gez.:	
	Gepr.:	
ASB-Nr.:		

Plandarstellung:	Haus 49
Bauzeitliches Rettungskonzept Übersicht Rettungswege Wohn- u. Geschäftshaus Wallstr. 49	Maßstab: 1:100

Aufgestellt:	Geprüft:
Gesehen:	Genehmigt:

Grundriß 1. und 2. Obergeschoß M 1 : 100

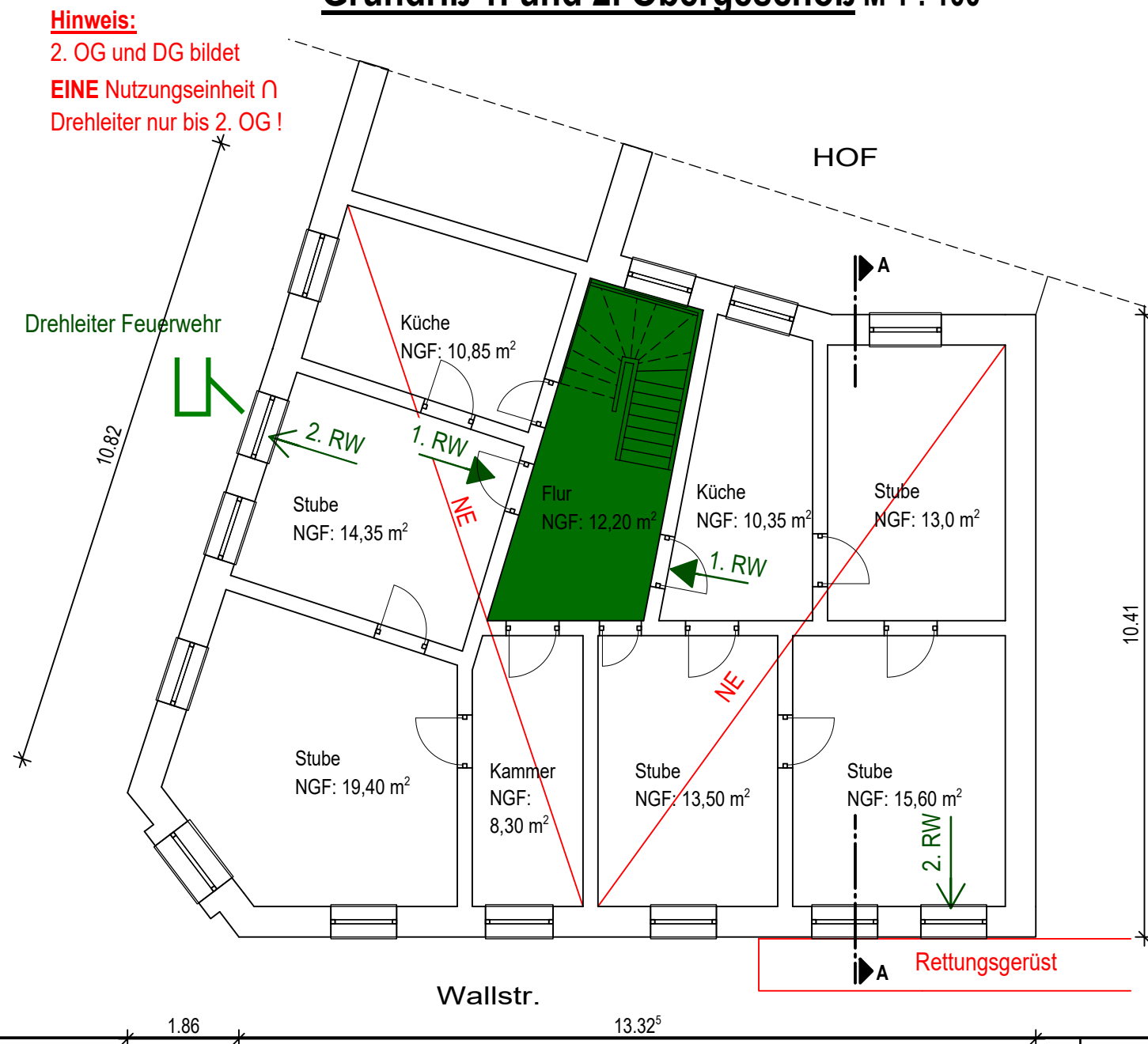

Schnitt A - A M 1 : 100

