

Grundriß Erdgeschoß M 1 : 100

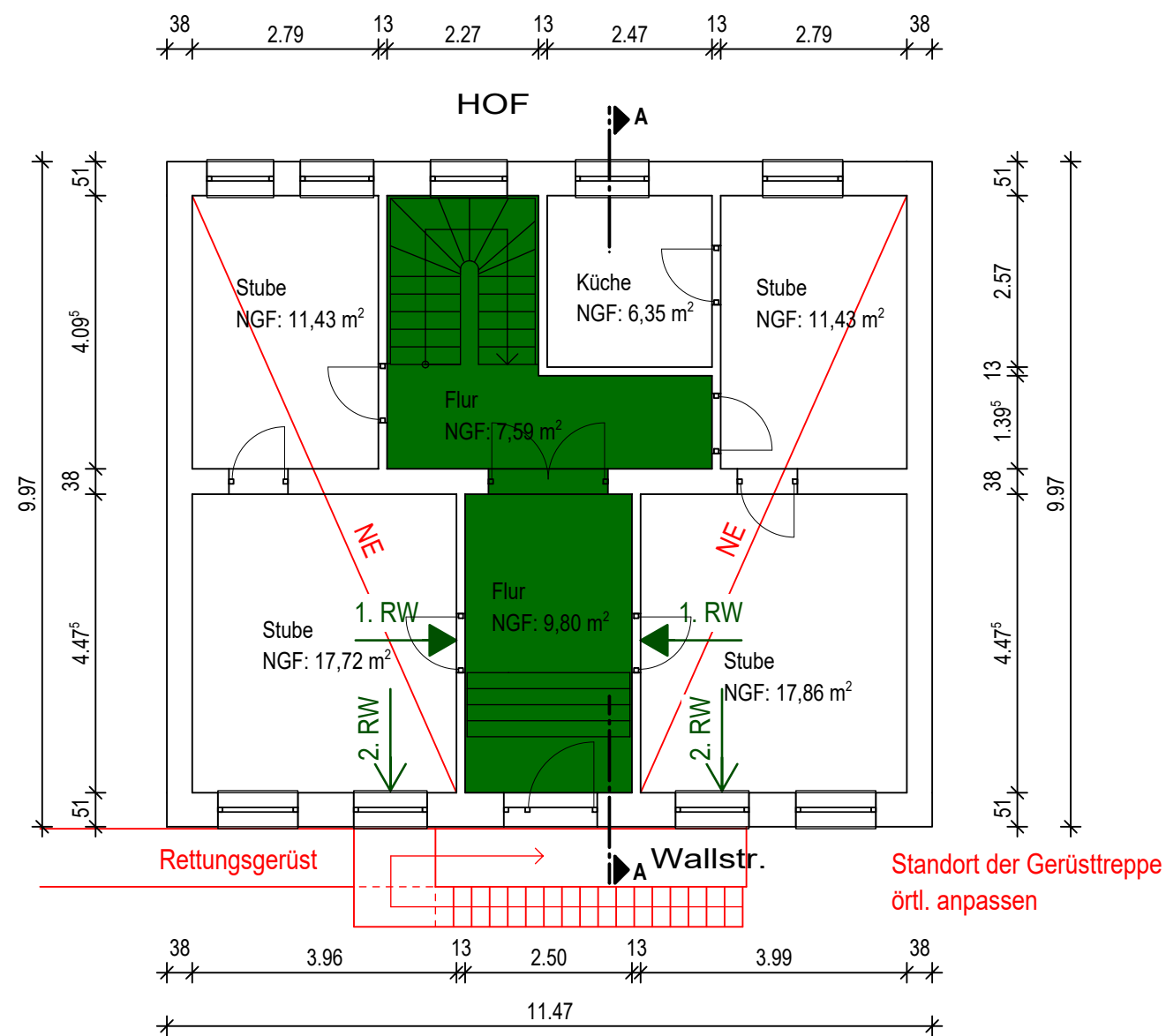

Grundriß Kellergeschoß M 1 : 100

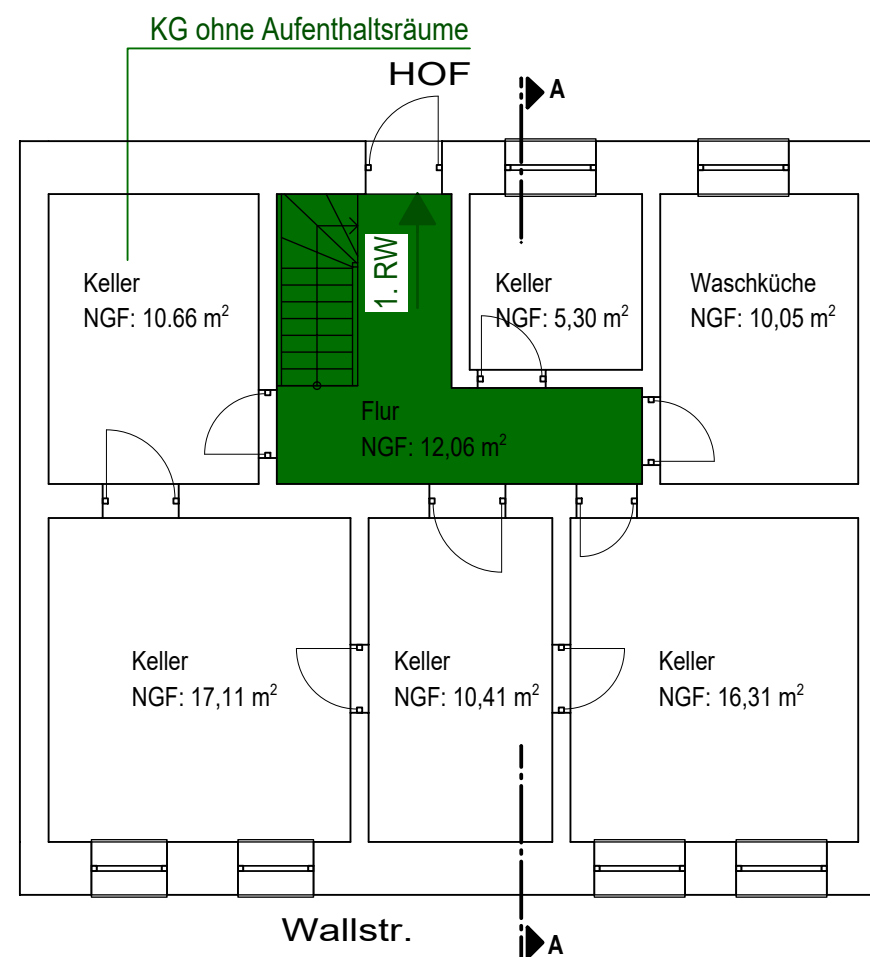

Schnitt A - A M 1 : 100

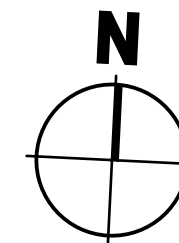
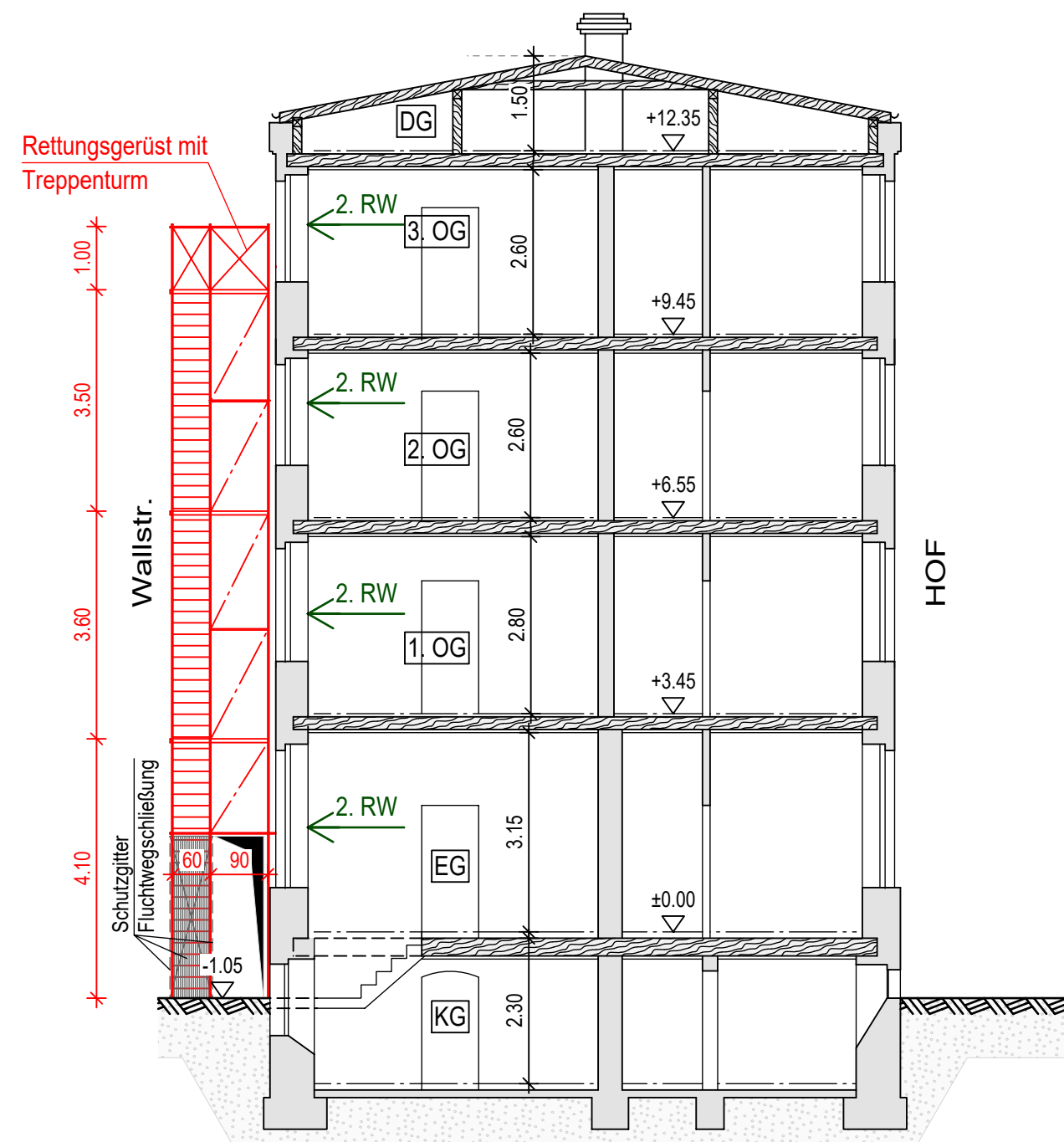

Legende:

	Notwendige Treppe, notwendiger Treppenraum und zugehöriger Ausgang ins Freie
	Erster Rettungsweg
	Zweiter oder weiterer Rettungsweg ü. Rettungsfenster
	ATL = Zweiter Rettungsweg durch "Anleiterbare Stelle" mit "Tragbarer Leiter" der Feuerwehr (ATL) + geeignetes Fenster / Kennzeichnung am Rettungswegfenster
	ADL = Zweiter Rettungsweg durch "Anleiterbare Stelle" mit "Dreh-Leiter" der Feuerwehr (ADL) + geeignetes Fenster

Grundriß 1., 2. und 3. Obergeschoß M 1 : 100

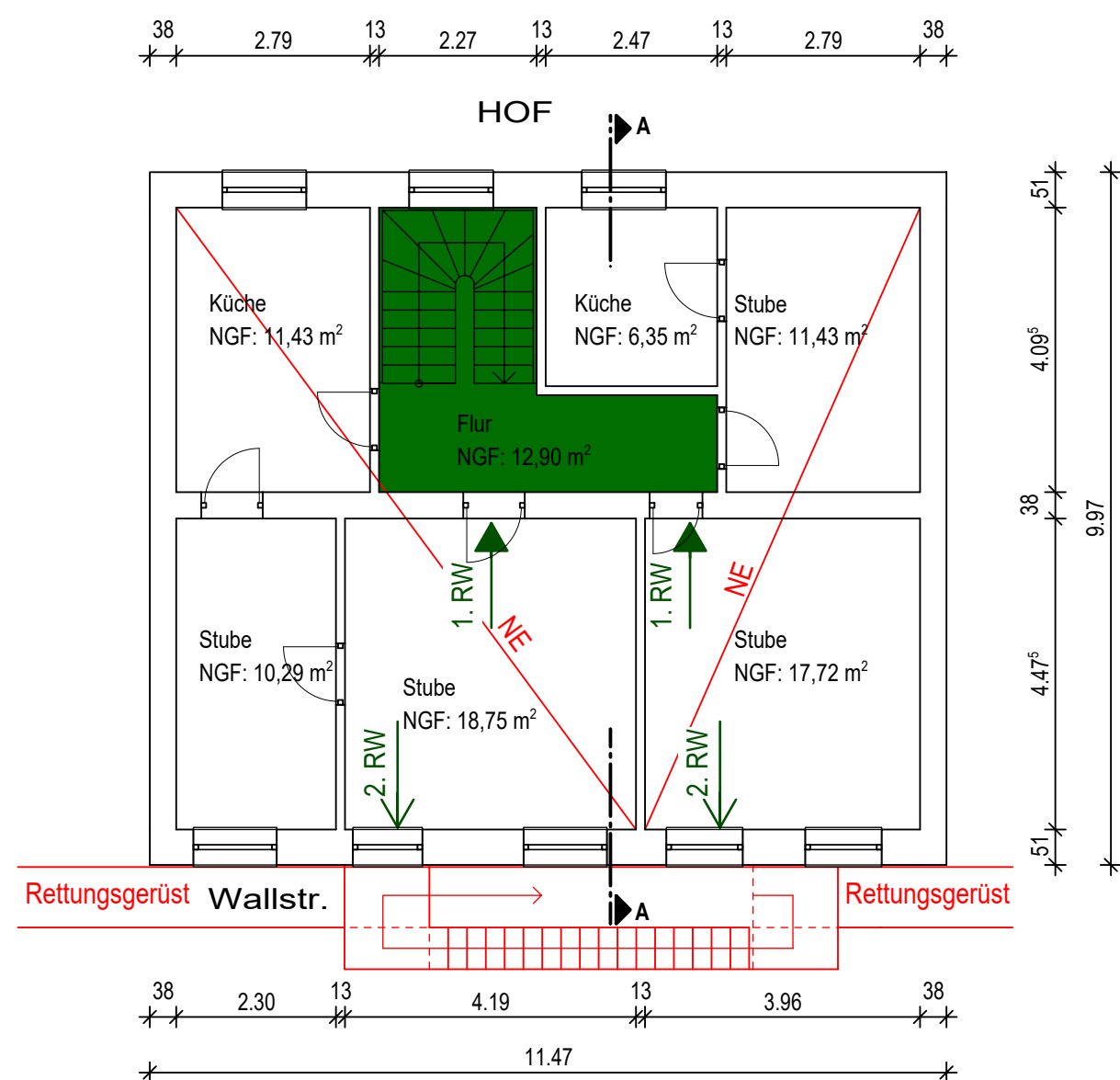

Unterlage zur Erlangung des Planrechtes gem. § 18 AEG				
Entwurfsbearbeitung:		Projekt-Nr.: Ing. Büro Th. Bauer 18B19		
Ingenieurbüro Thomas Bauer Am Margaretenhof 26 - 19057 Schwerin Tel. 0385 / 2084060 - Fax 0385 / 2084069	Datum	Zeichen		
	Bearb.:	10.12.2019	Dipl.-Ing. Junge	
	Gez.:	10.12.2019	P. Seidel	
	Gepr.:	10.12.2019	Dipl.-Ing. Junge	
Geändert		Datum	Gez.	Geprüft
a				
b				
c				
d				
Landeshauptstadt Schwerin Fachdienst Verkehrsmanagement		Unterlage:	17	
Straßenklasse und Nr.: Stadtstraße		Blatt - Nr.:	02.2	
Streckenbezeichnung: Wallstraße		Projekt - Nr.:		
Gemarkung: Schwerin				
Bauwerk/Baumaßnahme:		Datum	Zeichen	
BW 12 - Brücke über die DB Strecke 6441 in km 65,2+50 im Zuge der Wallstraße in Schwerin		Bearb.:		
		Gez.:		
		Gepr.:		
Plandarstellung: Bauzeitliches Rettungskonzept Übersicht Rettungswege Wohnhaus Wallstr. 47		Haus 47		
		Maßstab: 1:100		
Aufgestellt:	Geprüft:			
Gesehen:	Genehmigt:			