

Bestandplan hergestellt durch:
 Vermessungsbüro terraluft@ivd GmbH
 19061 Schwerin, S.Marcus-Str. 6
 Die Grenzen wurden digital von der Vermessungs- und Geoinformationsbehörde
 LWL-PCH / SN übernommen.

Bauwerksdaten BW 12
 Brücke im Zuge der Wallstraße über Gleise der DB AG
 Bau-km 0+068,3175 (Straße)
 KrW = 68.292 gon LW = 10.70 m (L)
 BzG = ≥ 15.25 m (L) LH ≥ 5.50 m ü. OK Schiene
 Lastmodell LM 1, ELM 3 KH ≥ 0.50 m

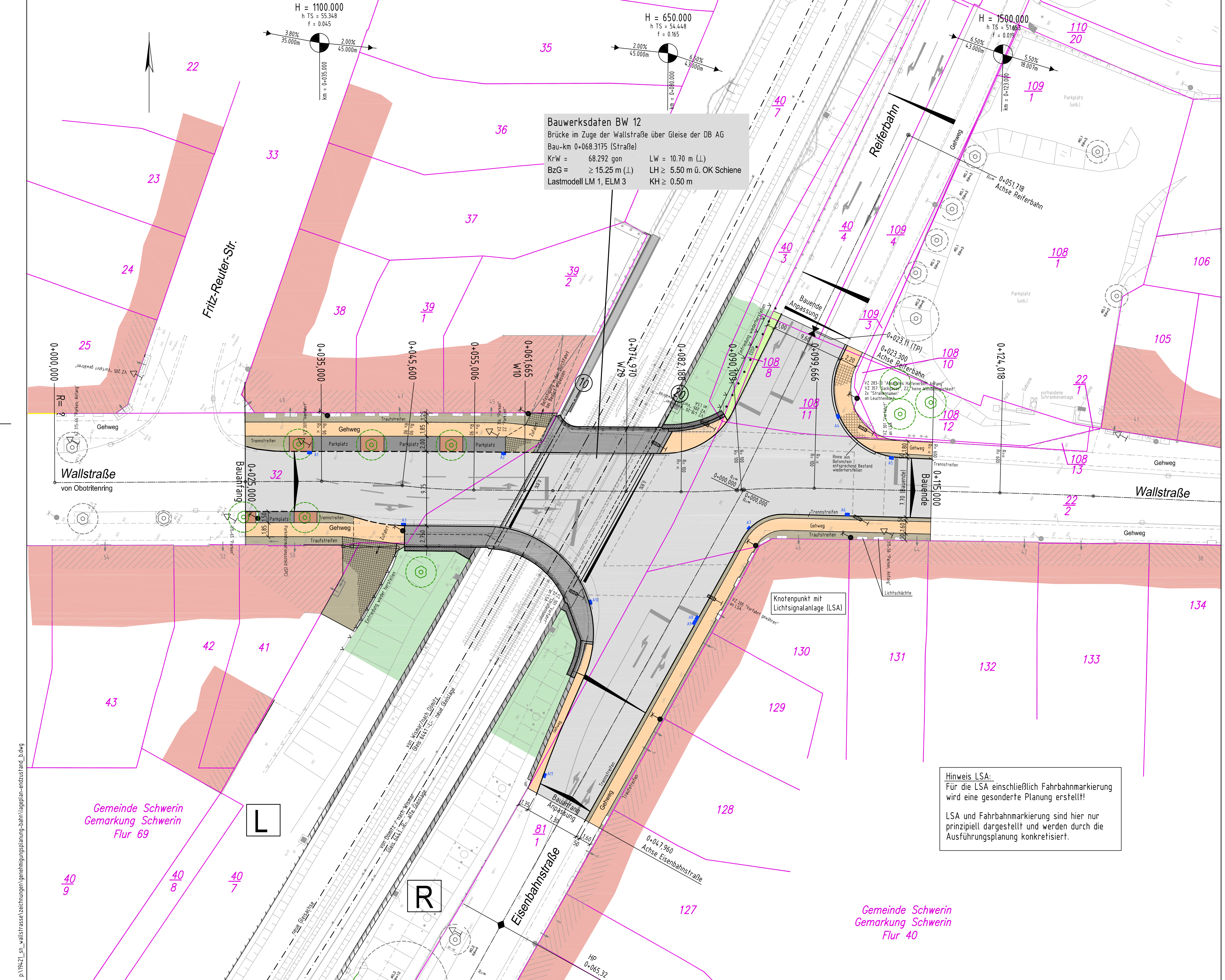

Zeichenerklärung

- Fahrbahn (Asphalt) / Zufahrt (Pflaster)
- Bauwerkskappen (Beton)
- Gehweg (Pflaster / Platten)
- Parkplätze (Pflaster) / Bauminsel
- Traufstreifen / Trennstreifen (Pflaster)
- Stützwand an Gleisanlage
- Bahnböschung / Anpflanzung von Gehölzen
- Seitenstreifen (Oberboden)
- Zusammengehörigkeitspfeil
- Gemarkungsgrenzen
- Flurgrenzen
- Flurstücksgrenzen außerhalb / innerhalb des Baufeldes
- Flurstücksnummer
- Baumbestand
- Neupflanzungen von Allee- und Einzelbäumen
- Straßenbeleuchtung Bestand = Neu
- Beschilderung Bestand = Neu
- Straßenabläufe Neu
- Lichtsignalanlage

Höhenbezugssystem DHHN 92, Lagesystem GK 42/83 3°

Unterlage zur Erlangung des Planrechtes gem. § 18 AEG

| | | | |
|--|--------------------|------------|-----------|
| Entwurfsbearbeitung: Ingenieurgesellschaft mbH Verkehrs- und Brückenplanung An der Schlenke 4, 19065 Raben Steinfeld Tel.: 03860/50112-0, Fax 03860/50112-25 | Projekt-Nr.: 19421 | Datum | Zeichen |
| | Bearb.: 10/2019 | 10/2019 | bia |
| | Gez.: 10/2019 | 12.12.2019 | bia |
| | Gepr.: 12.12.2019 | | T. Bickel |

| Geändert | | Datum | Gez. | Geprüft |
|----------|-------------------------------|------------|------|---------|
| a | geänderte Straßenentwässerung | 31.01.2020 | Lau | |
| b | | | | |
| c | | | | |
| d | | | | |

| | |
|--|-------------------|
| Landeshauptstadt Schwerin Fachdienst Verkehrsmanagement | Unterlage: 3 |
| Straßenklasse und Nr.: Stadtstraße | Blatt - Nr.: 01.2 |
| Streckenbezeichnung: Wallstraße | Projekt - Nr.: |
| Gemarkung: Schwerin | |

| | | |
|--|-------|---------|
| Bauwerk/Baumaßnahme: | Datum | Zeichen |
| BW 12 - Brücke über die DB Strecke 6441 in km 65,2+50 im Zuge der Wallstraße in Schwerin | | |
| Bearb.: | | |
| Gez.: | | |
| Gepr.: | | |
| ASB-Nr.: | | |

| | |
|------------------------------|----------------|
| Planandarstellung: | Lageplan |
| Lageplan Straßenbau (Neubau) | Maßstab: 1:250 |

| | |
|--------------|------------|
| Aufgestellt: | Geprüft: |
| Gesehen: | Genehmigt: |

Hinweis LSA:
 Für die LSA einschließlich Fahrbahnmarkierung wird eine gesonderte Planung erstellt!
 LSA und Fahrbahnmarkierung sind hier nur prinzipiell dargestellt und werden durch die Ausführungsplanung konkretisiert.