DECKBLATT 8

Änderungen zur

Entwurfs- und Genehmigungsplanung im Projekt „Revitalisierung von Teilflächen des Siebendorfer Moores

(- zur Kompensation von Eingriffen durch den B-Plan 39 der LHS Schwerin)“ vom 06.03.2019

Hier:

Änderungen zur Anlage 5.3. – Detaillagepläne B-H -

von 3/2022

Auftraggeber:

Landeshauptstadt Schwerin

Fachdienst Umwelt

Am Packhof 2 - 6

19053 Schwerin

Detaillageplan B (TEG 5b)

M. 1:500

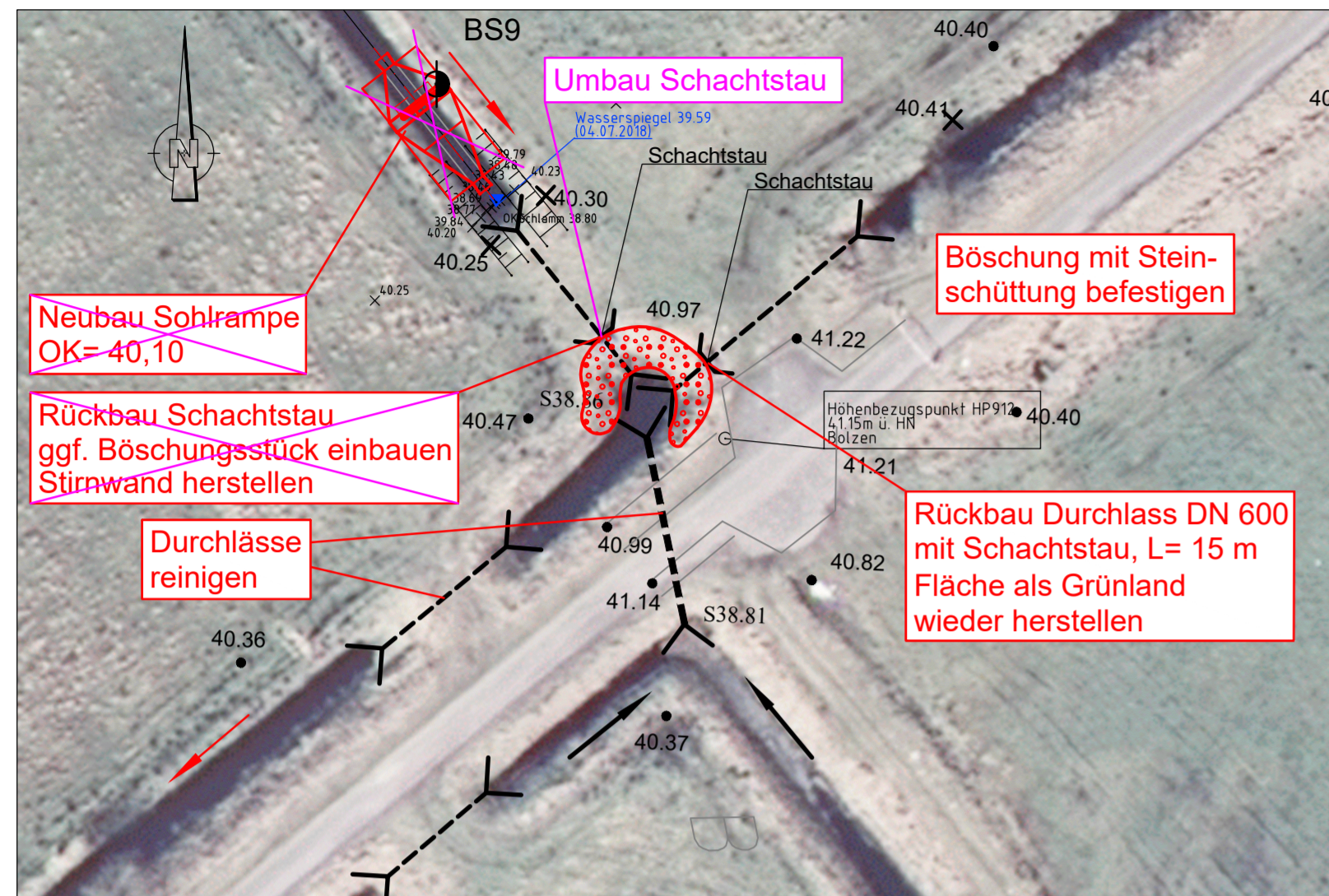

Detaillageplan D (TEG 2b)

M. 1:500

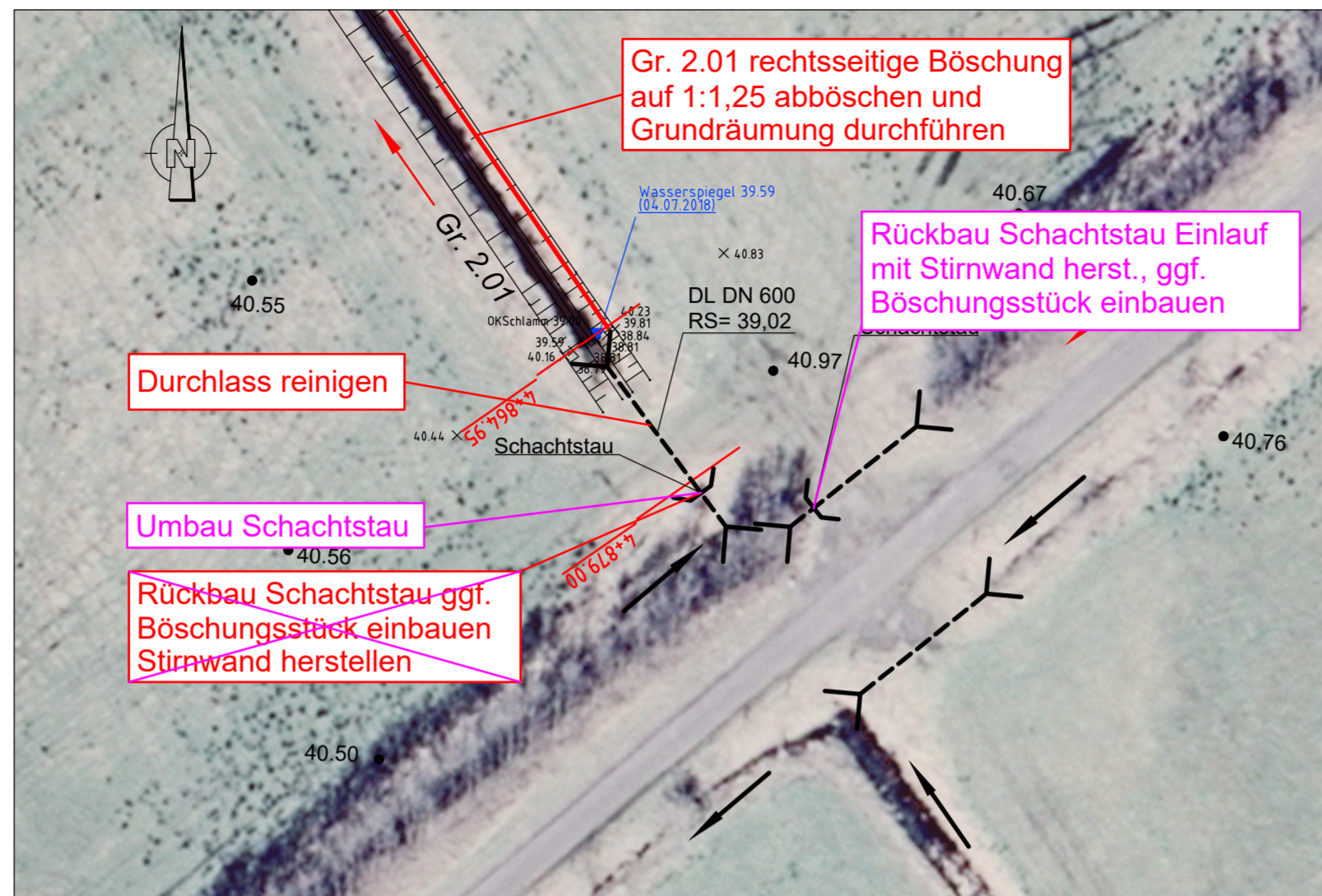

Detaillageplan F (TEG 2a)

M. 1:500

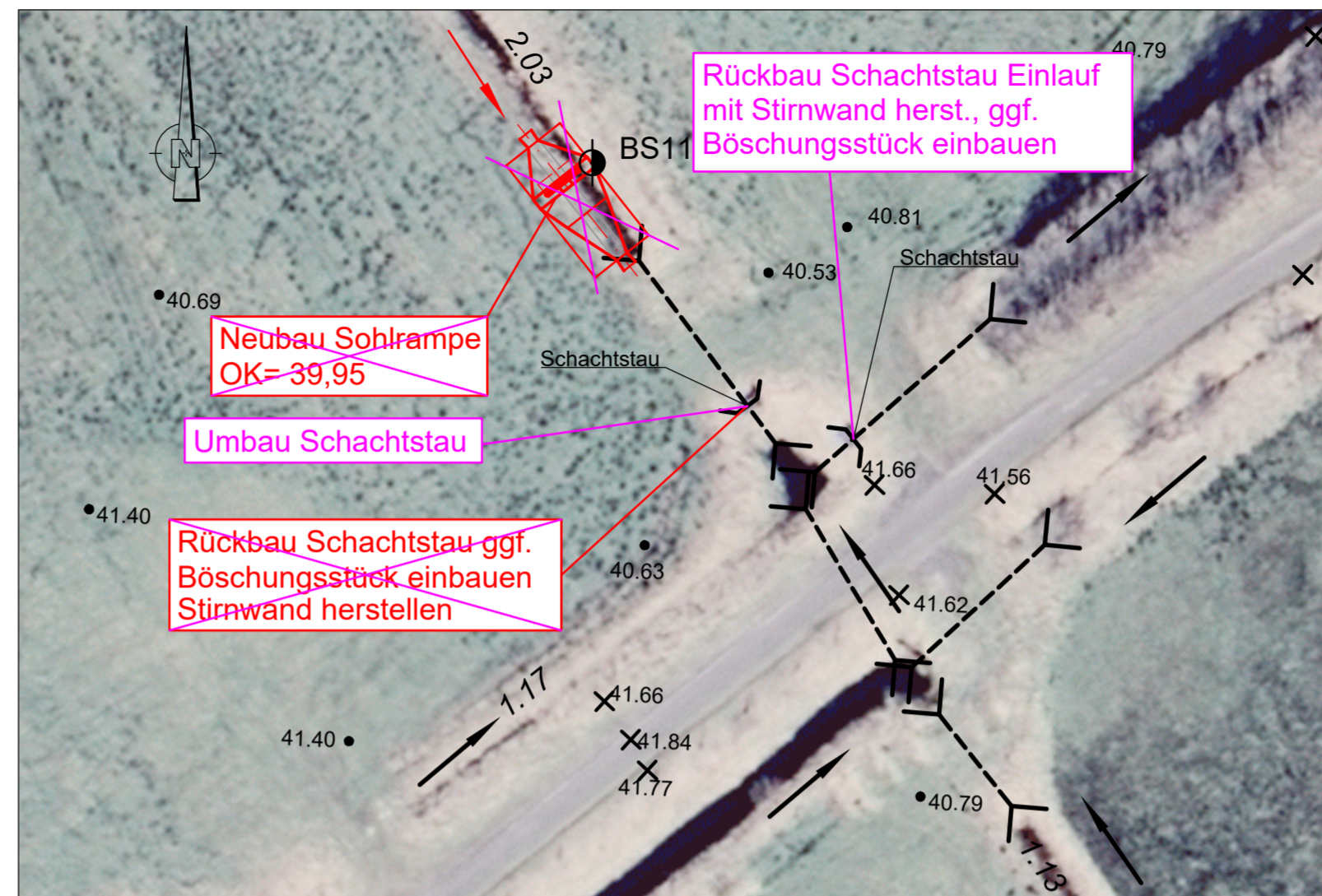

Detaillageplan H (TEG 2a)

M. 1:500

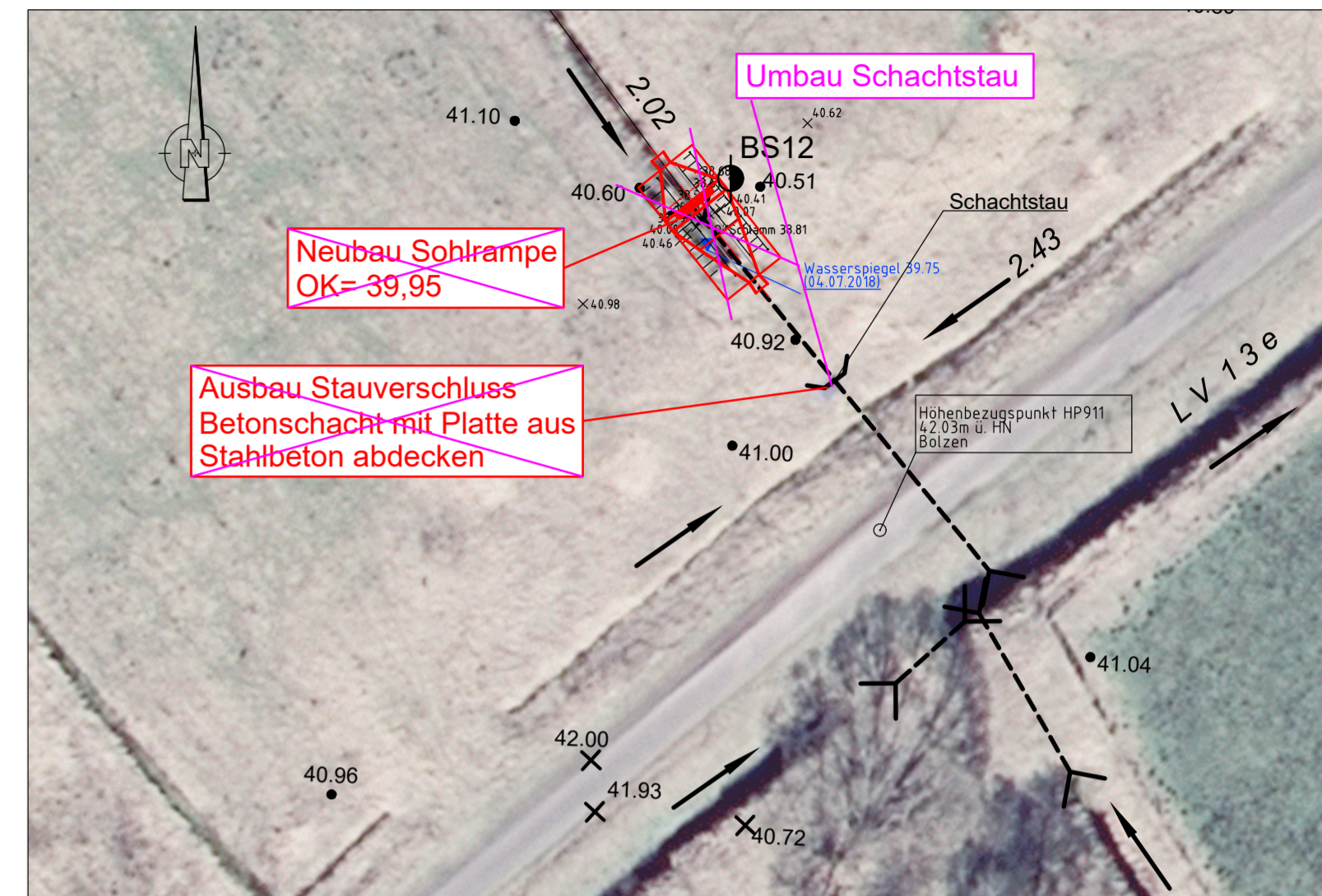

Legende

- Bestand
- Planung Maßnahmen

Detaillageplan C (TEG 5b)

M. 1:500

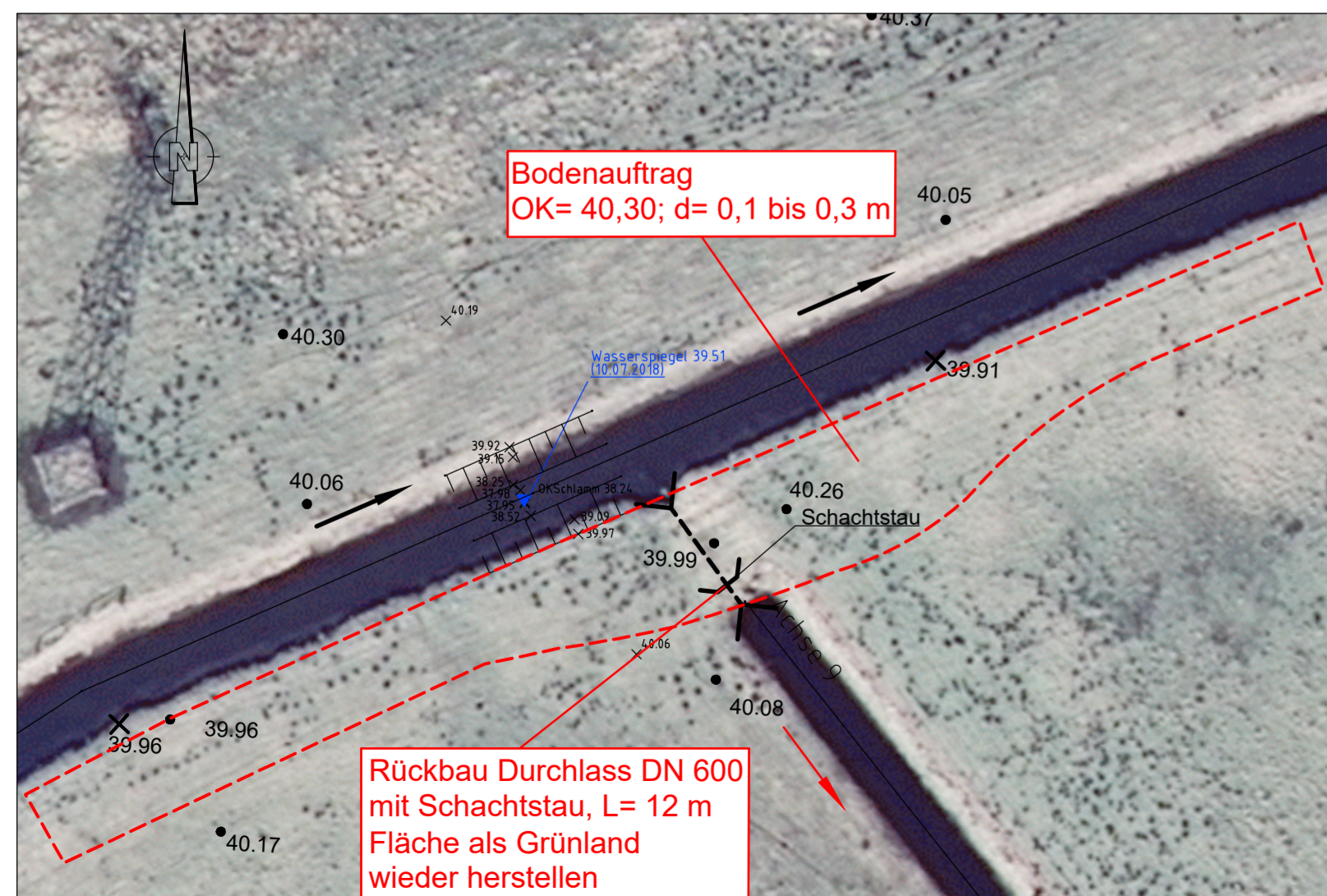

Detaillageplan E (TEG 2b)

M. 1:500

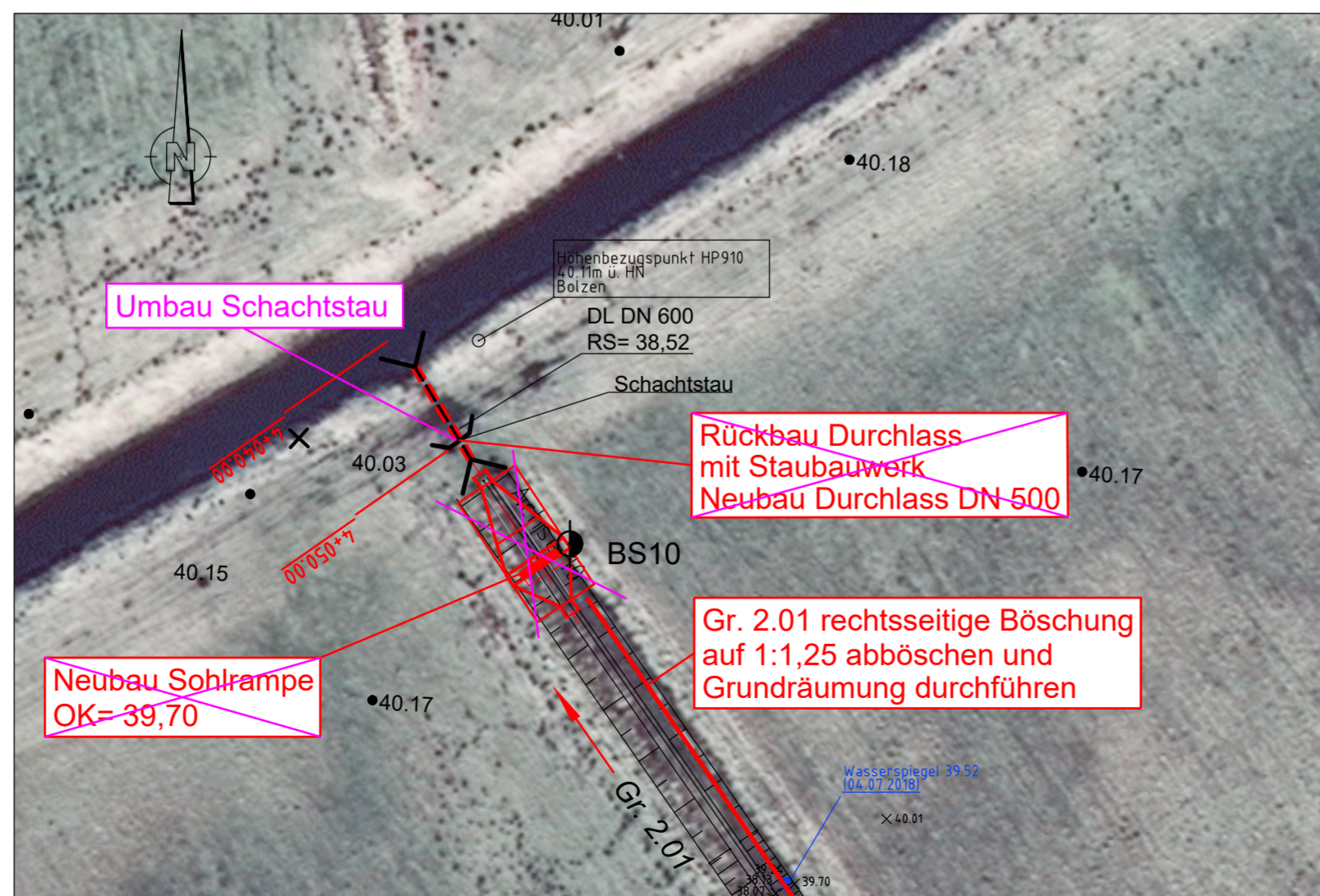

Detaillageplan G (TEG 2a)

M. 1:500



Höhenbezug: HN76
Lagebezug: ETRS89 Z33

Index	Änderung	Datum	Name
1	Änderung des Verfahrens	03/2022	gez. Rohloff



Revitalisierung von Teilflächen des Siebendorfer Moores
(-zur Kompensation von Eingriffen durch den B-Plan 39 der LHS Schwerin)
Entwurfs- und Genehmigungsplanung

Deckblatt - Detailpläne B - H

Der Bauherr
Landeshauptstadt Schwerin
Postfach 111042
19010 Schwerin

	Datum	Name	Der Planverfasser	Zeichnungs-Nr.
bearbeitet	02/2019	Berg	Pöyry Deutschland GmbH Ellerried 5, 19061 Schwerin Telefon: +49 385 6382-0 Fax: +49 385 6382-101 E-Mail: contact.schwerin@poyry.com	118002025.00.04.2.41.017
gezeichnet	02/2019	Krg		Anlage 5.3
geprüft	02/2019	gez. Petri		Maßstab 1:500
gesehen	-----	-----		Plangröße 900x420