DECKBLATT 12

Änderungen zur

Entwurfs- und Genehmigungsplanung im Projekt „Revitalisierung von Teilflächen des Siebendorfer Moores

(- zur Kompensation von Eingriffen durch den B-Plan 39 der LHS Schwerin)“ vom 06.03.2019

Hier:

Festlegungen der Fläche des Ausgleichs nachteiliger Folgen von 1,26 ha Waldfläche von der Landesforst

(Maßstab 1:4000)

vom 16.12.2022

Auftraggeber:

Landeshauptstadt Schwerin

Fachdienst Umwelt

Am Packhof 2 - 6

19053 Schwerin

Festlegung der Fläche des Ausgleichs nachteiliger Folgen im Verhältnis 1:1

Maßstab 1: 4000

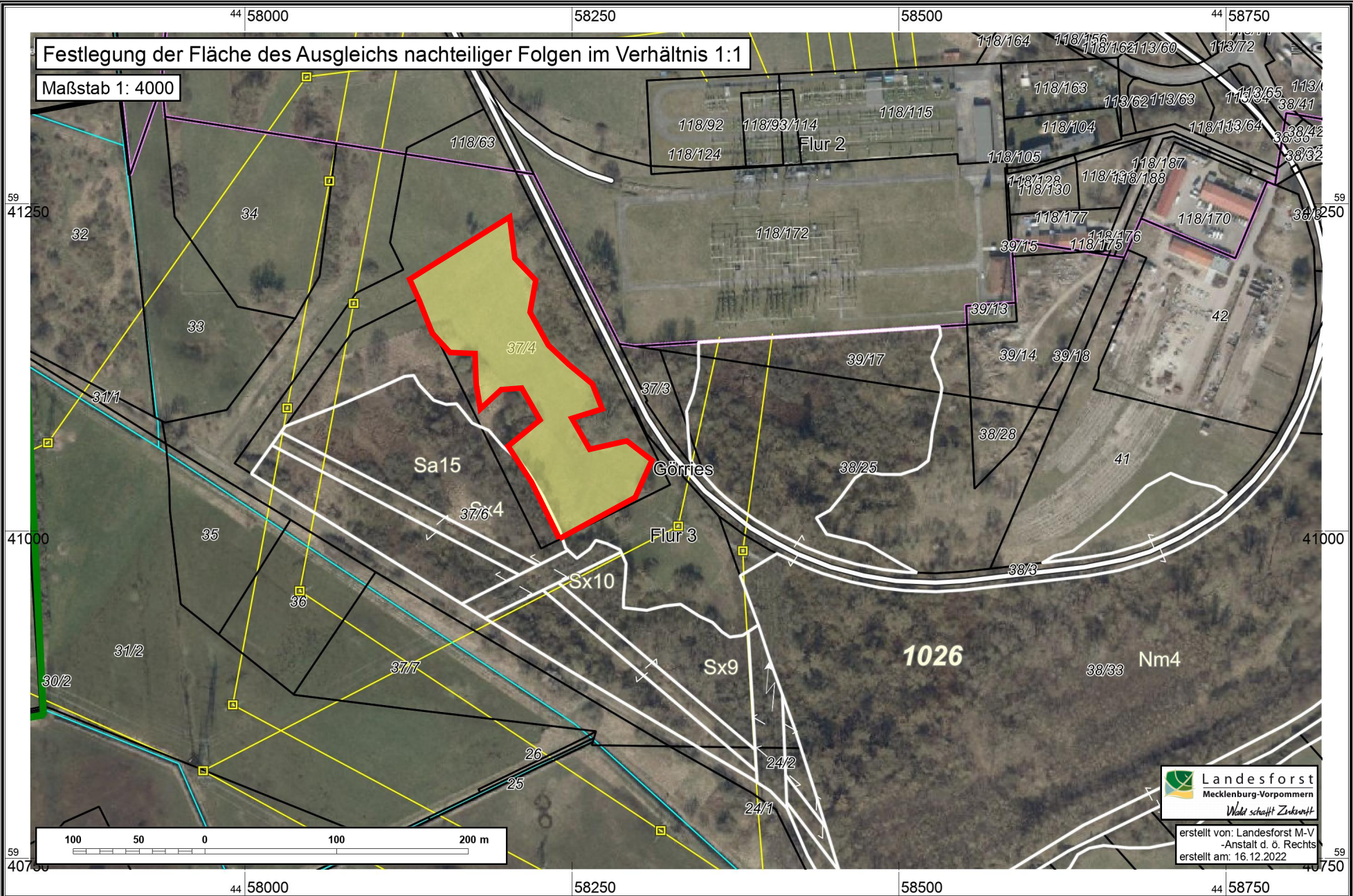

erstellt von: Landesforst M-V
-Anstalt d. ö. Rechts
erstellt am: 16.12.2022