

# Bodenschutzkonzept der Landeshauptstadt Schwerin: Schutzwürdigkeit der Böden

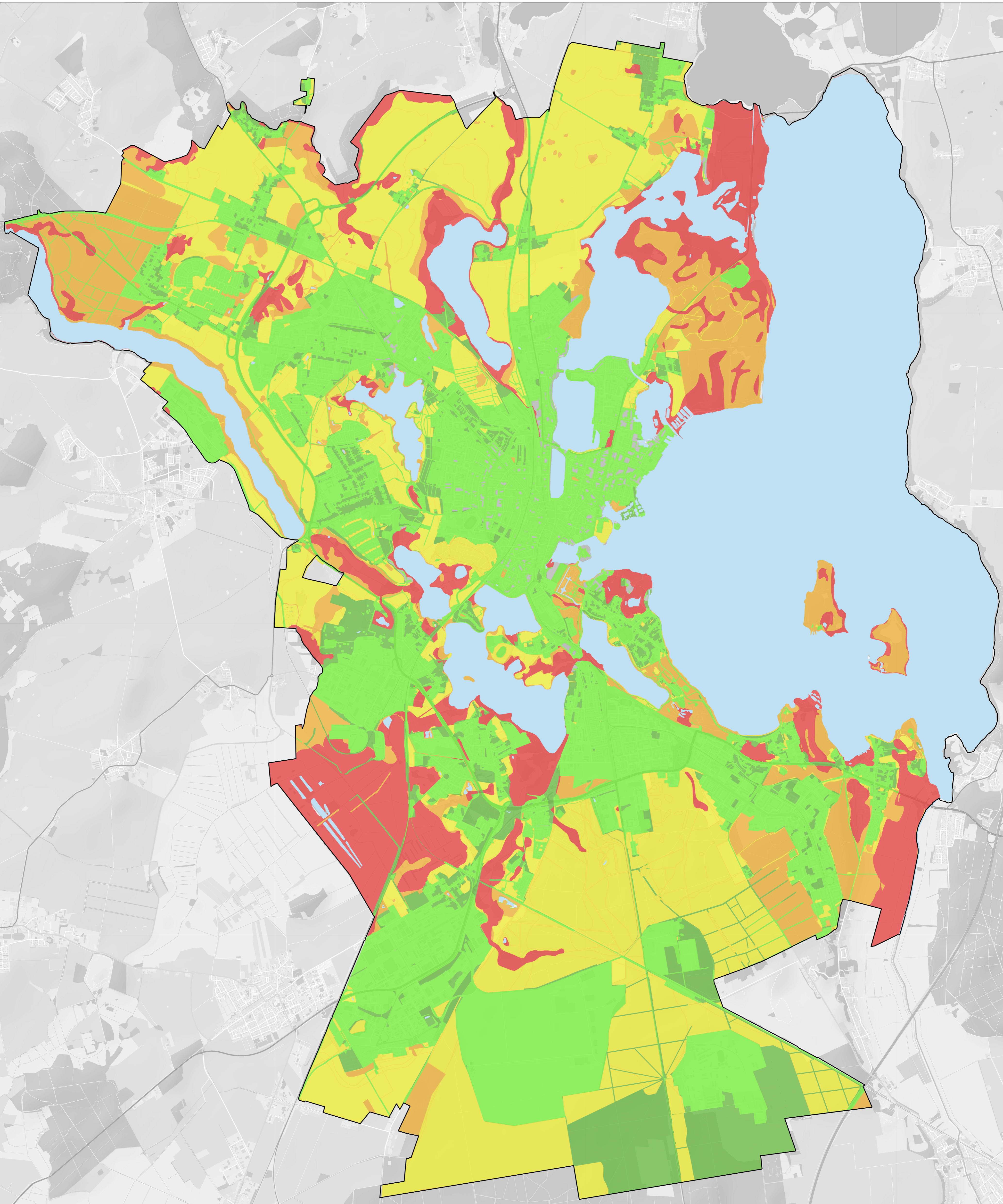

Quelle Hintergrundkarte: Offene Regionalkarte Mecklenburg-Vorpommern

## Bewertung

- geringe Schutzwürdigkeit
- allgemeine Schutzwürdigkeit
- erhöhte Schutzwürdigkeit
- hohe Schutzwürdigkeit
- höchste Schutzwürdigkeit
- keine Bewertung

## Sonstiges

- Stadtgrenze
- Schweriner Seen

## Bodenschutzkonzept der Landeshauptstadt Schwerin

1. Überarbeitung auf der Datengrundlage des Bodenschutzkonzeptes für die LH Schwerin (Dr. Stephan Mayer, November 2020)

### Schutzwürdigkeit der Böden im Stadtgebiet Schwerin

Karten Nr.: A1-1      Bearbeitung: nh  
 0      1.000      2.000 m

© Landeshauptstadt Schwerin  
 Fachdienst Umwelt  
 Am Packhof 2-6  
 19053 Schwerin

Maßstab im Original  
 1:25.000

Stand: August 2023

